



# Cloud-MOREsystem

内科開業医様・健診施設様用  
クラウドコンピューティング  
眼底画像遠隔読影機能付  
ファイリングシステム

共和メディカルサプライ株式会社



Powered by  
**Windows Azure**<sup>TM</sup>



# クラウドコンピューティング

従来のコンピュータ利用は、ユーザー(企業、個人など)がコンピュータのハードウェア、ソフトウェア、データなどを自分自身で保有・管理していたのに対し、クラウドコンピューティングでは「ユーザーはインターネットの向こう側からサービスを受け、サービス利用料金を払う」形です。

ユーザーが用意すべきものは最低限の接続環境(パーソナルコンピュータ等のクライアント、その上で動くブラウザ、インターネット接続環境等)のみで、あとはクラウドサービス利用料金を支払います。実際に処理が実行されるコンピュータおよびコンピュータ間のネットワークは、サービスを提供する企業側に設置され、それらのコンピュータ本体およびネットワークの購入・管理運営費用や蓄積されるデータの管理の手間は軽減されます。(出典：ウィキペディア(Wikipedia))

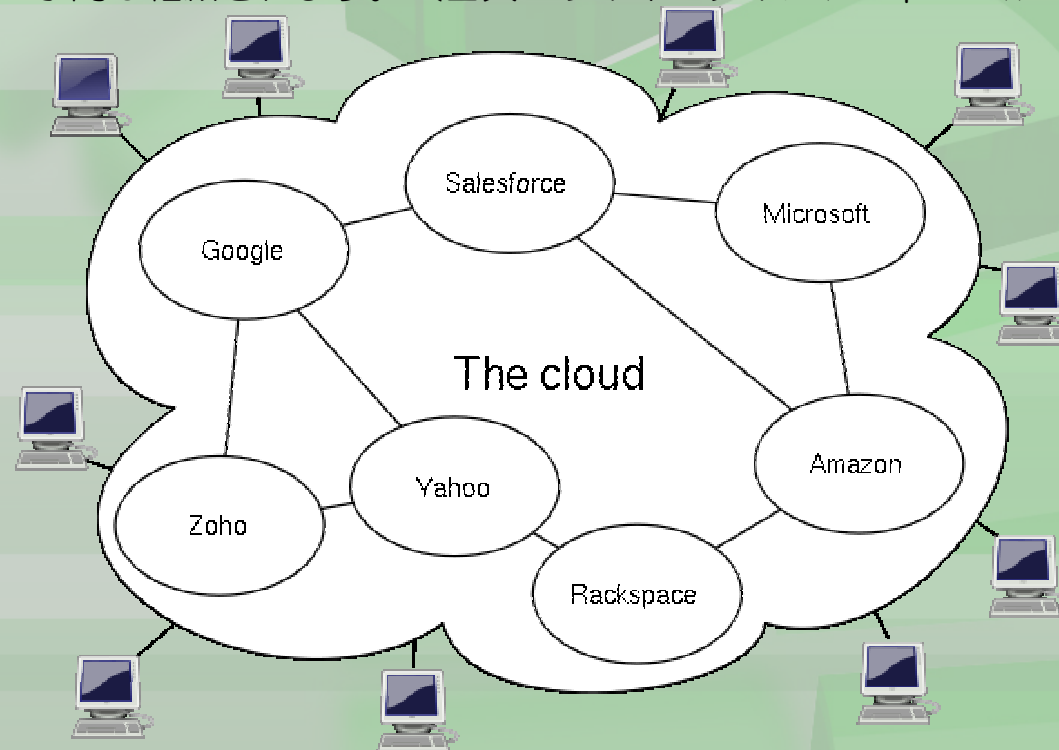



## システムソリューション

- 眼科医診断により他院と差別化を図り収益の安定化が図れます
- 短時間で読影結果(読影報告書)が戻りますので、不要なリードタイムを削減できます
- 直接眼底検査の結果が把握でき患者指導に効果を発揮します
- 専門医の読影により見落としが減少し検査精度が向上します
- 検査のデジタル化によりフィルムレス・ペーパーレスを実現しコスト削減が図れます



## クラウド型システム導入メリット

- 特別な設備や専用回線が不要で少ない初期投資でシステムが導入できます
- フィルムレス・ペーパーレスでランニングコストゼロの運用が可能となります
- 検査室で撮影した画像はすぐに診察室で閲覧できます
- 保守やバックアップ作業がなくなります
- 常に最新のアプリケーションが利用できます



## システムの特徴

- インターネット回線を利用して院内で撮影したデジタル眼底画像及び検査報告書をオンラインで管理します
- インターネット環境に接続したPCがあればいつでもどこでも画像・報告書閲覧あるいは報告書作成が可能です
- セカンドオピニオンが必要な眼底画像は簡単に眼科医に読影依頼することが出来ます
- 過去画像・報告書の閲覧が簡単に行えます



# クラウド型システム概要図

- ①検査室で撮影された眼底画像はインターネットを通じてサーバーにアップロードされます
- ②診察室ではサーバーに保管された眼底画像をインターネットを通じて閲覧します
- ③必要に応じて東京眼科画像診断支援(読影)センターに検査画像の読影を依頼します
- ④読影センターでは定期的にサーバーにアクセスして依頼画像を読影します
- ⑤報告書を作成しサーバーにアップロードします
- ⑥クリニックでは定期的にサーバーにアクセスして報告書(読影結果)を閲覧します

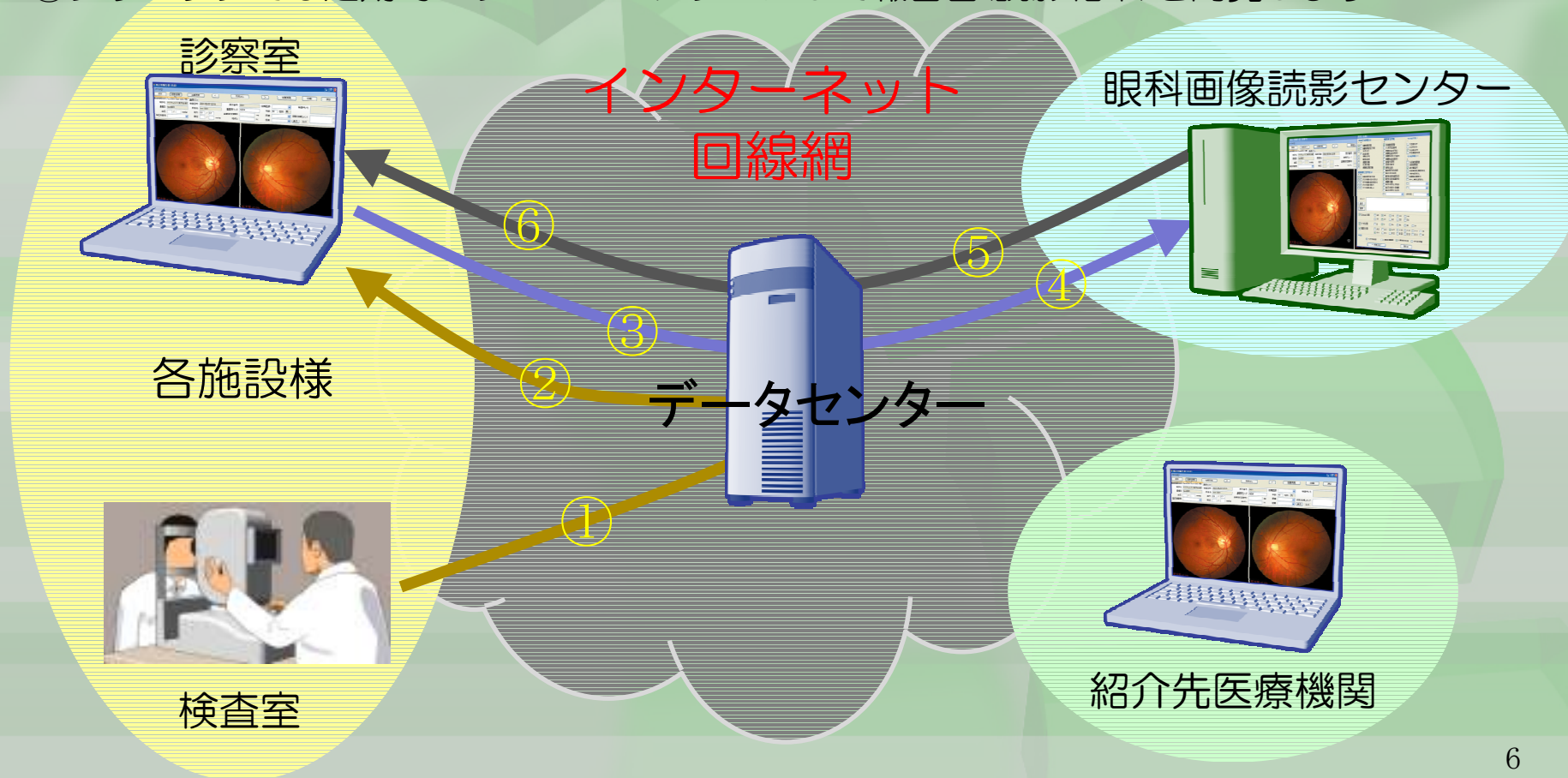



## 主な機能

- デジタル眼底画像・報告書のオンライン管理機能(インターネット接続が必要)
- 眼底画像・報告書のオンライン閲覧機能
- 報告書作成(所見入力)機能
- 遠隔読影(報告書)依頼機能
- 画像処理機能
- 印刷機能
  - 眼底画像印刷、報告書印刷、結果一覧表印刷
  - 健診システム用テキスト・XMLデータ出力



## セキュリティ機能

- ログインIDとパスワード入力により利用者を管理し、さらにデータはすべて秘密鍵方式で暗号化して送受信します
- 独自のセキュリティー方式により予め定めたPC上でセキュリティー認識ができないとシステムの利用は出来ません
- マイクロソフト社のWindows Azureに対応していますので、システム全体のセキュリティー性、稼働性、データの保全性等より高い安全性を確保しました





# ビューア基本画面

MORE-System ClickOnce Version 1.00.0.145 施設名:フューチャークリニック

ファイル(F) 編集(E) 表示(V)

接続 切断 閉じる 保存 一覧前へ 所見なし 一覧後へ 写真付き 無効 オリジナル クリア 拡大/縮小 選択範囲の拡大 虫眼鏡 All W/L W/L つかむ クリック位置へ 承認済み

患者ID 03333 患者名 明日 未来 検査日 2010/11/10 9:49:23 施設名 フューチャークリニック 閉じる 保存 承認済み

受付番号 事業所CD 依頼医師 性別 女 年齢 36 投薬

血圧 / mmHg 矯正視力 / 裸眼視力 / 眼圧 / mmHg 血糖値(空) mg/dl

HbA1c % 尿糖 降圧剤服用 既往歴 依頼ユーザ

左へ 右へ 左へ 右へ 所見 L版 所見 L版 左眼へ 右眼へ

右眼 左眼

拡大率 37.8% W:0 L:0

拡大率 37.8% W:0 L:0

ログイン中 撮影医:Dr. TTT 承認医:未設定 状態未読



# 拡大画像表示画面

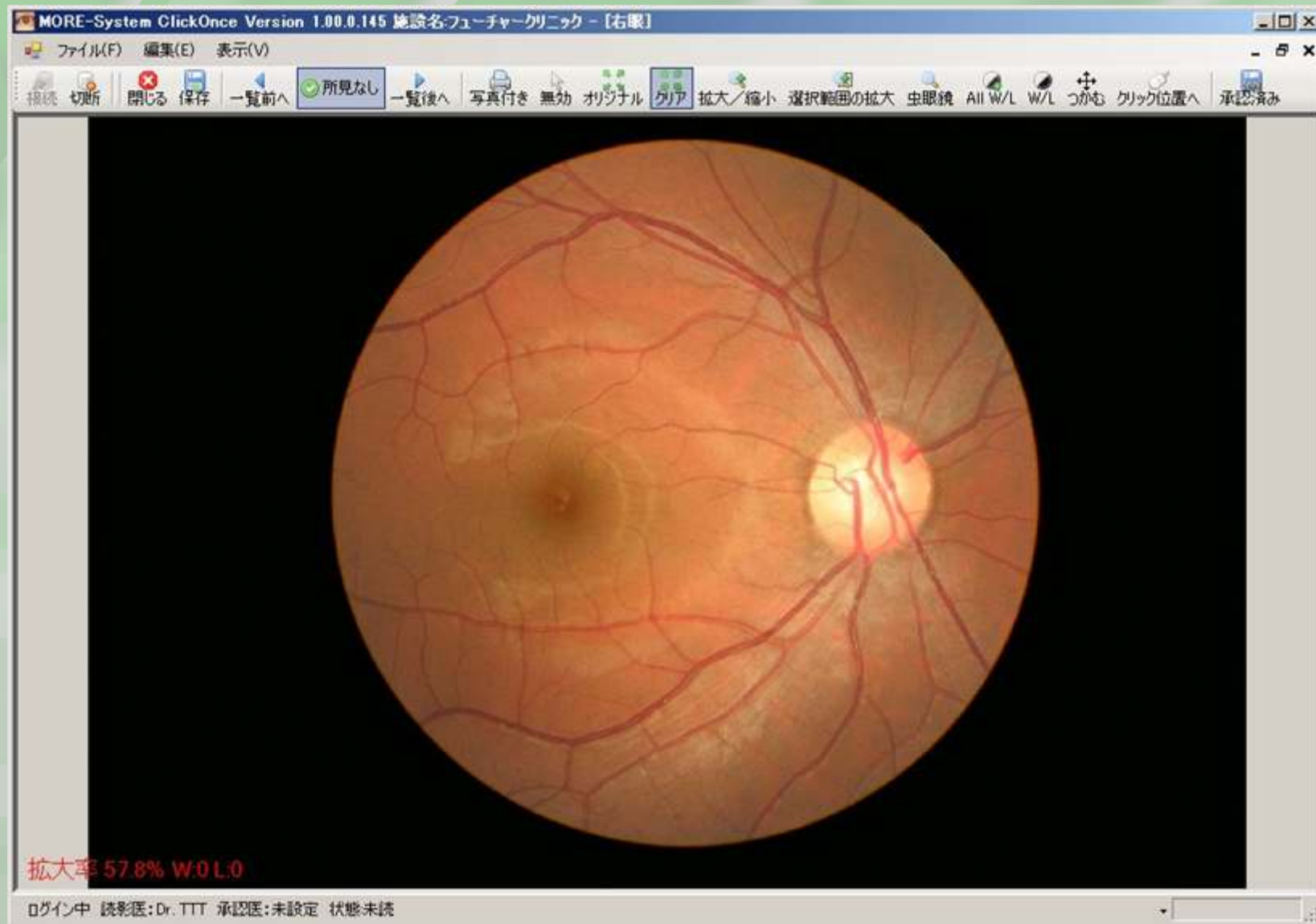



# ビューア(拡大縮小虫眼鏡機能)

MORE-System ClickOnce Version 1.00.0.145 施設名:フューチャークリニック

ファイル(F) 編集(E) 表示(V)

接続 切断 閉じる 保存 一覧前へ 所見なし 一覧後へ 写真付き 無効 オリジナル クリア 拡大/縮小 選択範囲の拡大 虫眼鏡 All W/L W/L つかむ クリック位置へ 承認済み

患者ID 03333 患者名 明日 未来 検査日 2010/11/10 9:49:23 施設名 フューチャークリニック 閉じる 保存 承認済み

受付番号 事業所CD 依頼医師 性別 女 年齢 36 投薬

血圧 / mmHg 矯正視力 / 裸眼視力 / 眼圧 / mmHg 血糖値(空) mg/dl

HbA1c % 尿糖 降圧剤服用 既往歴 依頼URL

左へ 右へ 左へ 右へ 所見 L版 所見 L版 左眼へ 右眼へ

右眼 左眼

拡大率 78.8% W.O.L.O

拡大率 37.8% W.O.L.O

ログイン中 撮影医:Dr. TTT 承認医:未設定 状態未読



# ビューア(明度・輝度調整機能)

MORE-System ClickOnce Version 1.00.0.145 施設名:フューチャークリニック

ファイル(F) 編集(E) 表示(V)

接続 切断 開じる 保存 一覧前へ 所見なし 一覧後へ 写真付き 無効 オリジナル クリア 拡大/縮小 選択範囲の拡大 虫眼鏡 All W/L W/L つかむ クリック位置へ 承認済み

患者ID 03333 患者名 明日 未来 検査日 2010/11/10 9:49:23 施設名 フューチャークリニック 開じる 保存 承認済み

受付番号 事業所CD 依頼医師 性別 女 年齢 36 投薬

血圧 / mmHg 矯正視力 / 裸眼視力 / 眼圧 / mmHg 血糖値(空) mg/dl

HbA1c % 尿糖 降圧剤服用 既往歴 依頼ユーザ

左へ 右へ 所見 L版 左眼へ 右眼へ 所見

右眼 左眼

拡大率 37.8% W:0 L:0 拡大率 37.8% W:49 L:818

ログイン中 撮影医:Dr. TTT 承認医:未設定 状態未読



# 報告書作成

MORE-System ClickOnce Version 1.00.0.145 施設名:フューチャークリニック

ファイル(F) 編集(E) 表示(V)

接続 切断 閉じる 保存 一覧前へ 所見なし 一覧後へ 写真付き 無効 オリジナル

患者ID 03333 患者名 明日 未来 検査日 2010/11/10 9

受付番号 事業所CD 依頼医師

血压 / mmhg 矯正視力 / 裸眼視力

HbA1c % 尿糖 降圧剤服用 既往歴

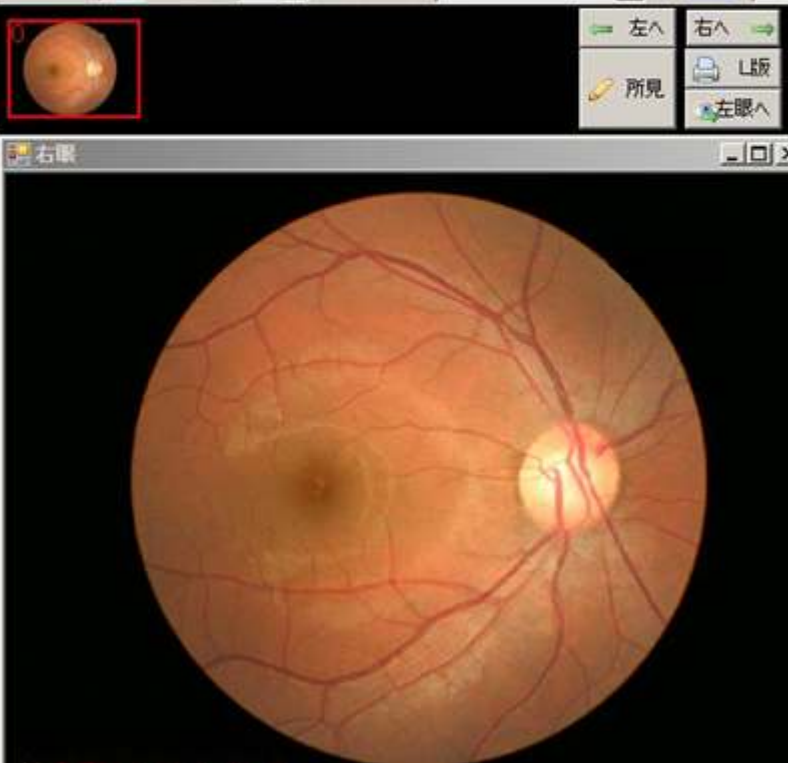

拡大率 37.8% W.O.L.O

ログイン中 読影医: Dr. TTT 承認医: 未設定 状態: 未読

**所見(右眼)**

左眼報告書 閉じる

<p>有疑 高血圧性所見</p> <input type="checkbox"/> 細動脈狭窄 <input type="checkbox"/> 点状出血 <input type="checkbox"/> 出血斑 <input type="checkbox"/> 軟性白斑 <input type="checkbox"/> 硬性白斑 <input type="checkbox"/> 網膜浮腫 <input type="checkbox"/> 乳頭浮腫 <input type="checkbox"/> 網膜乳頭浮腫	<p>有疑 糖尿病性所見</p> <input type="checkbox"/> 毛細血管瘤 <input type="checkbox"/> 小点状出血斑 <input type="checkbox"/> 網膜出血(円形) <input type="checkbox"/> 網膜出血(斑状) <input type="checkbox"/> 網膜出血(火焰状) <input type="checkbox"/> 網膜出血(線状) <input type="checkbox"/> 硬性白斑 <input type="checkbox"/> 輪状配列の白斑 <input type="checkbox"/> 融合状の白斑 <input type="checkbox"/> 軟性白斑(綿花状) <input type="checkbox"/> 軟性白斑(超軟性) <input type="checkbox"/> 血管の変化 <input type="checkbox"/> 血管の新生 <input type="checkbox"/> 網膜浮腫 <input type="checkbox"/> 硝子体変化(変成) <input type="checkbox"/> 硝子体変化(剥離)	<p>有疑 その他所見I</p> <input type="checkbox"/> 出血のみ <input type="checkbox"/> 白斑のみ <input type="checkbox"/> 出血白斑 <input type="checkbox"/> 光凝固術後
<p>有疑 動脈硬化性所見</p> <input type="checkbox"/> 細動脈反射亢進 <input type="checkbox"/> 交叉現象(走行変化) <input type="checkbox"/> 交叉現象(管径変化) <input type="checkbox"/> 交叉現象(隠伏) <input type="checkbox"/> 交叉現象(塞止)	<p>有疑 その他所見II</p> <input type="checkbox"/> 毛細血管瘤 <input type="checkbox"/> 近視性眼底 <input type="checkbox"/> 静脈閉塞 <input type="checkbox"/> 乳頭陥凹拡大 <input type="checkbox"/> 視神経乳頭部変化 <input type="checkbox"/> 黄斑部変化 <input type="checkbox"/> 網脈絡膜変化 <input type="checkbox"/> 中心瞳孔部変化 <input type="checkbox"/> 角膜混濁 <input type="checkbox"/> 白内障	<p>判定</p> <input type="checkbox"/> A異常なし <input type="checkbox"/> B軽度異常あるも日常生活支障なし <input type="checkbox"/> C生活習慣改善・要経過観察 <input type="checkbox"/> D1要医療 <input type="checkbox"/> D2要精密検査 <input type="checkbox"/> D (D1)(D2)の判定不能 <input type="checkbox"/> E治療中
<p><input checked="" type="checkbox"/> Scheie分類</p> <input type="checkbox"/> H0 <input type="checkbox"/> H1 細動脈軽度狭細化 <input type="checkbox"/> H2 狭細著明、口径不同 <input type="checkbox"/> H3 狭細著明、口径不同、出血、軟性 <input type="checkbox"/> H4 狭細著明、口径不同、乳頭浮腫 <input type="checkbox"/> S0 <input type="checkbox"/> S1 動脈壁反射軽度亢進 <input type="checkbox"/> S2 動脈壁反射亢進、交叉現象 <input type="checkbox"/> S3 銅線動脈 <input type="checkbox"/> S4 銀線動脈	<p><input checked="" type="checkbox"/> Scott分類</p> <input type="checkbox"/> 0 <input type="checkbox"/> 1.I a 毛細血管瘤 <input type="checkbox"/> 2.I b 太い静脈の変化 <input type="checkbox"/> 3.II 点状出血、点状滲出物 <input type="checkbox"/> 4.III a シミ状出血、大型滲出物 <input type="checkbox"/> 5.III b 硝子体出血 <input type="checkbox"/> 6.IV 出血斑、滲出物増加 <input type="checkbox"/> 7.V a 増殖網膜症 <input type="checkbox"/> 8.V b 血管型増殖網膜症 <input type="checkbox"/> 9.VI 網膜剥離	<p>読影医: <input type="text"/></p> <p>承認医: <input type="text"/></p> <p><input type="button" value="編集"/> <input type="button" value="追加"/></p>
<p><input checked="" type="checkbox"/> K-W分類</p> <input type="checkbox"/> 0 <input type="checkbox"/> I 細動脈軽度狭細又は硬化 <input type="checkbox"/> II a 細動脈高度狭細又は硬化 <input type="checkbox"/> II b II a+網膜静脈閉塞症 <input type="checkbox"/> III 網膜浮腫、軟性白斑、出血 <input type="checkbox"/> IV 乳頭浮腫	<p><input checked="" type="checkbox"/> Davis分類</p> <input type="checkbox"/> 0正常 <input type="checkbox"/> 1単純網膜症 <input type="checkbox"/> 2増殖前網膜症 <input type="checkbox"/> 3増殖網膜症	



# 画像及び報告書印刷イメージ

検査日: 2010/11/10 9:49      患者ID: 03333



受付番号      患者名: 明日 未来      年齢: 36 右

03333 明日 未来 様 36才      眼底カメラ検査結果

受付番号      検診日時: 2010年11月10日 09時49分

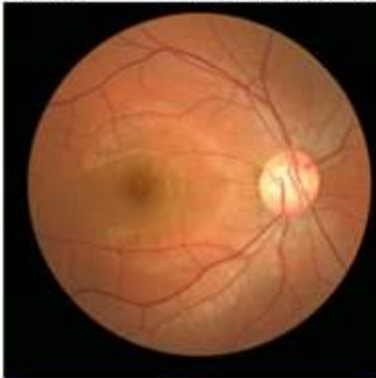

右眼検査

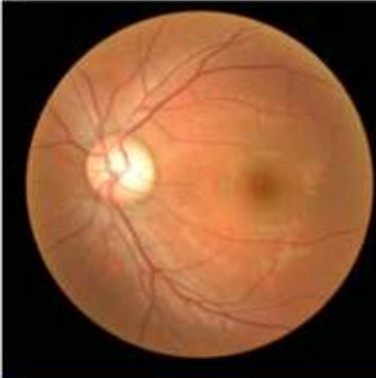

左眼検査

<table border="1" style="width: 100%; border-collapse: collapse;"> <tr><td>※ 備考</td><td>眼底血管検査</td></tr> <tr><td><input type="checkbox"/></td><td>網膜動脈</td></tr> <tr><td><input type="checkbox"/></td><td>網膜静脈</td></tr> </table> <table border="1" style="width: 100%; border-collapse: collapse;"> <tr><td>※ 備考</td><td>眼底動脈硬化検査</td></tr> <tr><td><input type="checkbox"/></td><td>動脈硬化</td></tr> <tr><td><input type="checkbox"/></td><td>動脈硬化 軽度</td></tr> </table> <table border="1" style="width: 100%; border-collapse: collapse;"> <tr><td>※ 備考</td><td>眼底出血検査</td></tr> <tr><td><input type="checkbox"/></td><td>出血傾向</td></tr> <tr><td><input type="checkbox"/></td><td>出血傾向 軽度</td></tr> </table> <table border="1" style="width: 100%; border-collapse: collapse;"> <tr><td>※ 備考</td><td>中心凹検査 I</td></tr> <tr><td><input type="checkbox"/></td><td></td></tr> </table> <table border="1" style="width: 100%; border-collapse: collapse;"> <tr><td>※ 備考</td><td>中心凹検査 II</td></tr> <tr><td><input type="checkbox"/></td><td>正常</td></tr> <tr><td><input type="checkbox"/></td><td>異常</td></tr> </table> <table border="1" style="width: 100%; border-collapse: collapse;"> <tr><td>検査内容</td><td>① ② ③ ④ ⑤ ⑥ ⑦ ⑧ ⑨ ⑩ ⑪ ⑫ ⑬ ⑭ ⑮ ⑯ ⑰ ⑱ ⑲ ⑳ ㉑ ㉒ ㉓ ㉔ ㉕ ㉖ ㉗ ㉘ ㉙ ㉚ ㉛ ㉜ ㉝ ㉞ ㉟ ㊱ ㊲ ㊳ ㊴ ㊵ ㊶ ㊷ ㊸ ㊹ ㊺</td></tr> <tr><td>検査結果</td><td></td></tr> </table> <table border="1" style="width: 100%; border-collapse: collapse;"> <tr><td>検査内容</td><td>① ② ③ ④ ⑤ ⑥ ⑦ ⑧ ⑨ ⑩ ⑪ ⑫ ⑬ ⑭ ⑮ ⑯ ⑰ ⑱ ⑲ ⑳ ㉑ ㉒ ㉓ ㉔ ㉕ ㉖ ㉗ ㉘ ㉙ ㉚ ㉛ ㉜ ㉝ ㉞ ㉟ ㊱ ㊲ ㊳ ㊴ ㊵ ㊶ ㊷ ㊸ ㊹ ㊺</td></tr> <tr><td>検査結果</td><td></td></tr> </table> <table border="1" style="width: 100%; border-collapse: collapse;"> <tr><td>検査内容</td><td>① ② ③ ④ ⑤ ⑥ ⑦ ⑧ ⑨ ⑩ ⑪ ⑫ ⑬ ⑭ ⑮ ⑯ ⑰ ⑱ ⑲ ⑳ ㉑ ㉒ ㉓ ㉔ ㉕ ㉖ ㉗ ㉘ ㉙ ㉚ ㉛ ㉜ ㉝ ㉞ ㉟ ㊱ ㊲ ㊳ ㊴ ㊵ ㊶ ㊷ ㊸ ㊹ ㊺</td></tr> <tr><td>検査結果</td><td></td></tr> </table> <table border="1" style="width: 100%; border-collapse: collapse;"> <tr><td>検査内容</td><td>① ② ③ ④ ⑤ ⑥ ⑦ ⑧ ⑨ ⑩ ⑪ ⑫ ⑬ ⑭ ⑮ ⑯ ⑰ ⑱ ⑲ ⑳ ㉑ ㉒ ㉓ ㉔ ㉕ ㉖ ㉗ ㉘ ㉙ ㉚ ㉛ ㉜ ㉝ ㉞ ㉟ ㊱ ㊲ ㊳ ㊴ ㊵ ㊶ ㊷ ㊸ ㊹ ㊺</td></tr> <tr><td>検査結果</td><td></td></tr> </table>	※ 備考	眼底血管検査	<input type="checkbox"/>	網膜動脈	<input type="checkbox"/>	網膜静脈	※ 備考	眼底動脈硬化検査	<input type="checkbox"/>	動脈硬化	<input type="checkbox"/>	動脈硬化 軽度	※ 備考	眼底出血検査	<input type="checkbox"/>	出血傾向	<input type="checkbox"/>	出血傾向 軽度	※ 備考	中心凹検査 I	<input type="checkbox"/>		※ 備考	中心凹検査 II	<input type="checkbox"/>	正常	<input type="checkbox"/>	異常	検査内容	① ② ③ ④ ⑤ ⑥ ⑦ ⑧ ⑨ ⑩ ⑪ ⑫ ⑬ ⑭ ⑮ ⑯ ⑰ ⑱ ⑲ ⑳ ㉑ ㉒ ㉓ ㉔ ㉕ ㉖ ㉗ ㉘ ㉙ ㉚ ㉛ ㉜ ㉝ ㉞ ㉟ ㊱ ㊲ ㊳ ㊴ ㊵ ㊶ ㊷ ㊸ ㊹ ㊺	検査結果		検査内容	① ② ③ ④ ⑤ ⑥ ⑦ ⑧ ⑨ ⑩ ⑪ ⑫ ⑬ ⑭ ⑮ ⑯ ⑰ ⑱ ⑲ ⑳ ㉑ ㉒ ㉓ ㉔ ㉕ ㉖ ㉗ ㉘ ㉙ ㉚ ㉛ ㉜ ㉝ ㉞ ㉟ ㊱ ㊲ ㊳ ㊴ ㊵ ㊶ ㊷ ㊸ ㊹ ㊺	検査結果		検査内容	① ② ③ ④ ⑤ ⑥ ⑦ ⑧ ⑨ ⑩ ⑪ ⑫ ⑬ ⑭ ⑮ ⑯ ⑰ ⑱ ⑲ ⑳ ㉑ ㉒ ㉓ ㉔ ㉕ ㉖ ㉗ ㉘ ㉙ ㉚ ㉛ ㉜ ㉝ ㉞ ㉟ ㊱ ㊲ ㊳ ㊴ ㊵ ㊶ ㊷ ㊸ ㊹ ㊺	検査結果		検査内容	① ② ③ ④ ⑤ ⑥ ⑦ ⑧ ⑨ ⑩ ⑪ ⑫ ⑬ ⑭ ⑮ ⑯ ⑰ ⑱ ⑲ ⑳ ㉑ ㉒ ㉓ ㉔ ㉕ ㉖ ㉗ ㉘ ㉙ ㉚ ㉛ ㉜ ㉝ ㉞ ㉟ ㊱ ㊲ ㊳ ㊴ ㊵ ㊶ ㊷ ㊸ ㊹ ㊺	検査結果		<table border="1" style="width: 100%; border-collapse: collapse;"> <tr><td>※ 備考</td><td>眼底血管検査</td></tr> <tr><td><input type="checkbox"/></td><td>網膜動脈</td></tr> <tr><td><input type="checkbox"/></td><td>網膜静脈</td></tr> </table> <table border="1" style="width: 100%; border-collapse: collapse;"> <tr><td>※ 備考</td><td>眼底動脈硬化検査</td></tr> <tr><td><input type="checkbox"/></td><td>動脈硬化</td></tr> <tr><td><input type="checkbox"/></td><td>動脈硬化 軽度</td></tr> </table> <table border="1" style="width: 100%; border-collapse: collapse;"> <tr><td>※ 備考</td><td>眼底出血検査</td></tr> <tr><td><input type="checkbox"/></td><td>出血傾向</td></tr> <tr><td><input type="checkbox"/></td><td>出血傾向 軽度</td></tr> </table> <table border="1" style="width: 100%; border-collapse: collapse;"> <tr><td>※ 備考</td><td>中心凹検査 I</td></tr> <tr><td><input type="checkbox"/></td><td></td></tr> </table> <table border="1" style="width: 100%; border-collapse: collapse;"> <tr><td>※ 備考</td><td>中心凹検査 II</td></tr> <tr><td><input type="checkbox"/></td><td>正常</td></tr> <tr><td><input type="checkbox"/></td><td>異常</td></tr> </table> <table border="1" style="width: 100%; border-collapse: collapse;"> <tr><td>検査内容</td><td>① ② ③ ④ ⑤ ⑥ ⑦ ⑧ ⑨ ⑩ ⑪ ⑫ ⑬ ⑭ ⑮ ⑯ ⑰ ⑱ ⑲ ⑳ ㉑ ㉒ ㉓ ㉔ ㉕ ㉖ ㉗ ㉘ ㉙ ㉚ ㉛ ㉜ ㉝ ㉞ ㉟ ㊱ ㊲ ㊳ ㊴ ㊵ ㊶ ㊷ ㊸ ㊹ ㊺</td></tr> <tr><td>検査結果</td><td></td></tr> </table> <table border="1" style="width: 100%; border-collapse: collapse;"> <tr><td>検査内容</td><td>① ② ③ ④ ⑤ ⑥ ⑦ ⑧ ⑨ ⑩ ⑪ ⑫ ⑬ ⑭ ⑮ ⑯ ⑰ ⑱ ⑲ ⑳ ㉑ ㉒ ㉓ ㉔ ㉕ ㉖ ㉗ ㉘ ㉙ ㉚ ㉛ ㉜ ㉝ ㉞ ㉟ ㊱ ㊲ ㊳ ㊴ ㊵ ㊶ ㊷ ㊸ ㊹ ㊺</td></tr> <tr><td>検査結果</td><td></td></tr> </table> <table border="1" style="width: 100%; border-collapse: collapse;"> <tr><td>検査内容</td><td>① ② ③ ④ ⑤ ⑥ ⑦ ⑧ ⑨ ⑩ ⑪ ⑫ ⑬ ⑭ ⑮ ⑯ ⑰ ⑱ ⑲ ⑳ ㉑ ㉒ ㉓ ㉔ ㉕ ㉖ ㉗ ㉘ ㉙ ㉚ ㉛ ㉜ ㉝ ㉞ ㉟ ㊱ ㊲ ㊳ ㊴ ㊵ ㊶ ㊷ ㊸ ㊹ ㊺</td></tr> <tr><td>検査結果</td><td></td></tr> </table> <table border="1" style="width: 100%; border-collapse: collapse;"> <tr><td>検査内容</td><td>① ② ③ ④ ⑤ ⑥ ⑦ ⑧ ⑨ ⑩ ⑪ ⑫ ⑬ ⑭ ⑮ ⑯ ⑰ ⑱ ⑲ ⑳ ㉑ ㉒ ㉓ ㉔ ㉕ ㉖ ㉗ ㉘ ㉙ ㉚ ㉛ ㉜ ㉝ ㉞ ㉟ ㊱ ㊲ ㊳ ㊴ ㊵ ㊶ ㊷ ㊸ ㊹ ㊺</td></tr> <tr><td>検査結果</td><td></td></tr> </table>	※ 備考	眼底血管検査	<input type="checkbox"/>	網膜動脈	<input type="checkbox"/>	網膜静脈	※ 備考	眼底動脈硬化検査	<input type="checkbox"/>	動脈硬化	<input type="checkbox"/>	動脈硬化 軽度	※ 備考	眼底出血検査	<input type="checkbox"/>	出血傾向	<input type="checkbox"/>	出血傾向 軽度	※ 備考	中心凹検査 I	<input type="checkbox"/>		※ 備考	中心凹検査 II	<input type="checkbox"/>	正常	<input type="checkbox"/>	異常	検査内容	① ② ③ ④ ⑤ ⑥ ⑦ ⑧ ⑨ ⑩ ⑪ ⑫ ⑬ ⑭ ⑮ ⑯ ⑰ ⑱ ⑲ ⑳ ㉑ ㉒ ㉓ ㉔ ㉕ ㉖ ㉗ ㉘ ㉙ ㉚ ㉛ ㉜ ㉝ ㉞ ㉟ ㊱ ㊲ ㊳ ㊴ ㊵ ㊶ ㊷ ㊸ ㊹ ㊺	検査結果		検査内容	① ② ③ ④ ⑤ ⑥ ⑦ ⑧ ⑨ ⑩ ⑪ ⑫ ⑬ ⑭ ⑮ ⑯ ⑰ ⑱ ⑲ ⑳ ㉑ ㉒ ㉓ ㉔ ㉕ ㉖ ㉗ ㉘ ㉙ ㉚ ㉛ ㉜ ㉝ ㉞ ㉟ ㊱ ㊲ ㊳ ㊴ ㊵ ㊶ ㊷ ㊸ ㊹ ㊺	検査結果		検査内容	① ② ③ ④ ⑤ ⑥ ⑦ ⑧ ⑨ ⑩ ⑪ ⑫ ⑬ ⑭ ⑮ ⑯ ⑰ ⑱ ⑲ ⑳ ㉑ ㉒ ㉓ ㉔ ㉕ ㉖ ㉗ ㉘ ㉙ ㉚ ㉛ ㉜ ㉝ ㉞ ㉟ ㊱ ㊲ ㊳ ㊴ ㊵ ㊶ ㊷ ㊸ ㊹ ㊺	検査結果		検査内容	① ② ③ ④ ⑤ ⑥ ⑦ ⑧ ⑨ ⑩ ⑪ ⑫ ⑬ ⑭ ⑮ ⑯ ⑰ ⑱ ⑲ ⑳ ㉑ ㉒ ㉓ ㉔ ㉕ ㉖ ㉗ ㉘ ㉙ ㉚ ㉛ ㉜ ㉝ ㉞ ㉟ ㊱ ㊲ ㊳ ㊴ ㊵ ㊶ ㊷ ㊸ ㊹ ㊺	検査結果	
※ 備考	眼底血管検査																																																																																								
<input type="checkbox"/>	網膜動脈																																																																																								
<input type="checkbox"/>	網膜静脈																																																																																								
※ 備考	眼底動脈硬化検査																																																																																								
<input type="checkbox"/>	動脈硬化																																																																																								
<input type="checkbox"/>	動脈硬化 軽度																																																																																								
※ 備考	眼底出血検査																																																																																								
<input type="checkbox"/>	出血傾向																																																																																								
<input type="checkbox"/>	出血傾向 軽度																																																																																								
※ 備考	中心凹検査 I																																																																																								
<input type="checkbox"/>																																																																																									
※ 備考	中心凹検査 II																																																																																								
<input type="checkbox"/>	正常																																																																																								
<input type="checkbox"/>	異常																																																																																								
検査内容	① ② ③ ④ ⑤ ⑥ ⑦ ⑧ ⑨ ⑩ ⑪ ⑫ ⑬ ⑭ ⑮ ⑯ ⑰ ⑱ ⑲ ⑳ ㉑ ㉒ ㉓ ㉔ ㉕ ㉖ ㉗ ㉘ ㉙ ㉚ ㉛ ㉜ ㉝ ㉞ ㉟ ㊱ ㊲ ㊳ ㊴ ㊵ ㊶ ㊷ ㊸ ㊹ ㊺																																																																																								
検査結果																																																																																									
検査内容	① ② ③ ④ ⑤ ⑥ ⑦ ⑧ ⑨ ⑩ ⑪ ⑫ ⑬ ⑭ ⑮ ⑯ ⑰ ⑱ ⑲ ⑳ ㉑ ㉒ ㉓ ㉔ ㉕ ㉖ ㉗ ㉘ ㉙ ㉚ ㉛ ㉜ ㉝ ㉞ ㉟ ㊱ ㊲ ㊳ ㊴ ㊵ ㊶ ㊷ ㊸ ㊹ ㊺																																																																																								
検査結果																																																																																									
検査内容	① ② ③ ④ ⑤ ⑥ ⑦ ⑧ ⑨ ⑩ ⑪ ⑫ ⑬ ⑭ ⑮ ⑯ ⑰ ⑱ ⑲ ⑳ ㉑ ㉒ ㉓ ㉔ ㉕ ㉖ ㉗ ㉘ ㉙ ㉚ ㉛ ㉜ ㉝ ㉞ ㉟ ㊱ ㊲ ㊳ ㊴ ㊵ ㊶ ㊷ ㊸ ㊹ ㊺																																																																																								
検査結果																																																																																									
検査内容	① ② ③ ④ ⑤ ⑥ ⑦ ⑧ ⑨ ⑩ ⑪ ⑫ ⑬ ⑭ ⑮ ⑯ ⑰ ⑱ ⑲ ⑳ ㉑ ㉒ ㉓ ㉔ ㉕ ㉖ ㉗ ㉘ ㉙ ㉚ ㉛ ㉜ ㉝ ㉞ ㉟ ㊱ ㊲ ㊳ ㊴ ㊵ ㊶ ㊷ ㊸ ㊹ ㊺																																																																																								
検査結果																																																																																									
※ 備考	眼底血管検査																																																																																								
<input type="checkbox"/>	網膜動脈																																																																																								
<input type="checkbox"/>	網膜静脈																																																																																								
※ 備考	眼底動脈硬化検査																																																																																								
<input type="checkbox"/>	動脈硬化																																																																																								
<input type="checkbox"/>	動脈硬化 軽度																																																																																								
※ 備考	眼底出血検査																																																																																								
<input type="checkbox"/>	出血傾向																																																																																								
<input type="checkbox"/>	出血傾向 軽度																																																																																								
※ 備考	中心凹検査 I																																																																																								
<input type="checkbox"/>																																																																																									
※ 備考	中心凹検査 II																																																																																								
<input type="checkbox"/>	正常																																																																																								
<input type="checkbox"/>	異常																																																																																								
検査内容	① ② ③ ④ ⑤ ⑥ ⑦ ⑧ ⑨ ⑩ ⑪ ⑫ ⑬ ⑭ ⑮ ⑯ ⑰ ⑱ ⑲ ⑳ ㉑ ㉒ ㉓ ㉔ ㉕ ㉖ ㉗ ㉘ ㉙ ㉚ ㉛ ㉜ ㉝ ㉞ ㉟ ㊱ ㊲ ㊳ ㊴ ㊵ ㊶ ㊷ ㊸ ㊹ ㊺																																																																																								
検査結果																																																																																									
検査内容	① ② ③ ④ ⑤ ⑥ ⑦ ⑧ ⑨ ⑩ ⑪ ⑫ ⑬ ⑭ ⑮ ⑯ ⑰ ⑱ ⑲ ⑳ ㉑ ㉒ ㉓ ㉔ ㉕ ㉖ ㉗ ㉘ ㉙ ㉚ ㉛ ㉜ ㉝ ㉞ ㉟ ㊱ ㊲ ㊳ ㊴ ㊵ ㊶ ㊷ ㊸ ㊹ ㊺																																																																																								
検査結果																																																																																									
検査内容	① ② ③ ④ ⑤ ⑥ ⑦ ⑧ ⑨ ⑩ ⑪ ⑫ ⑬ ⑭ ⑮ ⑯ ⑰ ⑱ ⑲ ⑳ ㉑ ㉒ ㉓ ㉔ ㉕ ㉖ ㉗ ㉘ ㉙ ㉚ ㉛ ㉜ ㉝ ㉞ ㉟ ㊱ ㊲ ㊳ ㊴ ㊵ ㊶ ㊷ ㊸ ㊹ ㊺																																																																																								
検査結果																																																																																									
検査内容	① ② ③ ④ ⑤ ⑥ ⑦ ⑧ ⑨ ⑩ ⑪ ⑫ ⑬ ⑭ ⑮ ⑯ ⑰ ⑱ ⑲ ⑳ ㉑ ㉒ ㉓ ㉔ ㉕ ㉖ ㉗ ㉘ ㉙ ㉚ ㉛ ㉜ ㉝ ㉞ ㉟ ㊱ ㊲ ㊳ ㊴ ㊵ ㊶ ㊷ ㊸ ㊹ ㊺																																																																																								
検査結果																																																																																									
コメント: 圧表正常値、ドルーゼンは特に問題ありません。	コメント: 早い病変に検査結果を反映して下さい。																																																																																								

検査者: \_\_\_\_\_



# 報告一覧表印刷イメージ

No	事業所 CD	状態	受診日	受付番号	ID番号	氏名	性別	年齢	撮影	左右	判定	Scheie		K W	Days	Spot	福田分類			所見	
												H	S				A	B	C		
1		承	2010/11/10		01111	未来 一郎	男	51		R	A	H0	S0	0	0	0					
										L	A	H0	S0	0	0	0					
2		承	2010/11/10		02222	将来 正明	男	63		R	A	H0	S0	0	0	0					
										L	A	H0	S0	0	0	0					
3		承	2010/11/10		03333	明日 未来	女	36		R	C	H3	S2	IIa	1	1					細動脈狭窄 点状出血 細動脈反射亢進 交叉現象(走行)
										L	D2	H3	S2	IIa	2	6					軟性白斑 交叉現象(管径変化) 硬性白斑 血管の新生
4		承	2010/11/23		11111	テスト 太郎	男	52		R	A	H0	S0	0	0	0					
										L	A	H0	S0	0	0	0					
5		承	2010/11/23		22222	テスト 三郎	男	65		R	A	H0	S0	0	0	0					
										L	A	H0	S0	0	0	0					
6		承	2010/11/23		33333	サンプル 洋子	女	45		R	C	H1	S2	IIa	0	0					細動脈狭窄 交叉現象(走行変化)
										L	B	H1	S1	I	1	1					細動脈狭窄 細動脈反射亢進 毛細血管瘤の疑い 近視
7		承	2010/11/17		55555	サンプル 浩二	男	60		R	A	H0	S0	0	0	0					
										L	A	H0	S0	0	0	0					
8		承	2010/11/17		66666	サンプル 明	男	52		R	A	H0	S0	0	0	0					
										L	A	H0	S0	0	0	0					
9		承	2010/11/17		77777	テスト 次郎	男	60		R	A	H0	S0	0	0	0					
										L	A	H0	S0	0	0	0					
10		承	2010/11/17		88888	テスト 花子	女	45		R	A	H0	S0	0	0	0					
										L	A	H0	S0	0	0	0					
11		承	2010/11/17		99999	サンプル 剛	男	65		R	A	H0	S0	0	0	0					
										L	A	H0	S0	0	0	0					

撮影方法は1:右眼、2:左眼、3両眼



## 眼底画像の保存期間とサポート

- サーバー上に登録された眼底画像およびこの画像の読影結果報告書の保存期間は原則3年間とし、3年間をすぎますと眼底画像および読影結果報告書は順次自動的に削除されます
- 眼底画像および読影結果報告書を3年間をすぎて保管される場合はMOREsystemの自動バックアップ機能を利用します
- サポート
  - 電話・メールによるサポートおよびオンラインによるリモートサポートを実施します